Гидроцилиндр КГЦ1111.80-80-15

Давление, МПа:	
номинальное	-25
максимальное	-28
Усилие на штоке, кН:	
толкающее	-119,4
Масса, кг	-5,7

Уплотнения подвижных соединений компании "GAPI GROUP".

Пример маркировки: КГЦ1111.80-80-15, Ту, Ну, Ду.

Покрытие наружных необработанных поверхностей:
- согласно договору на поставку

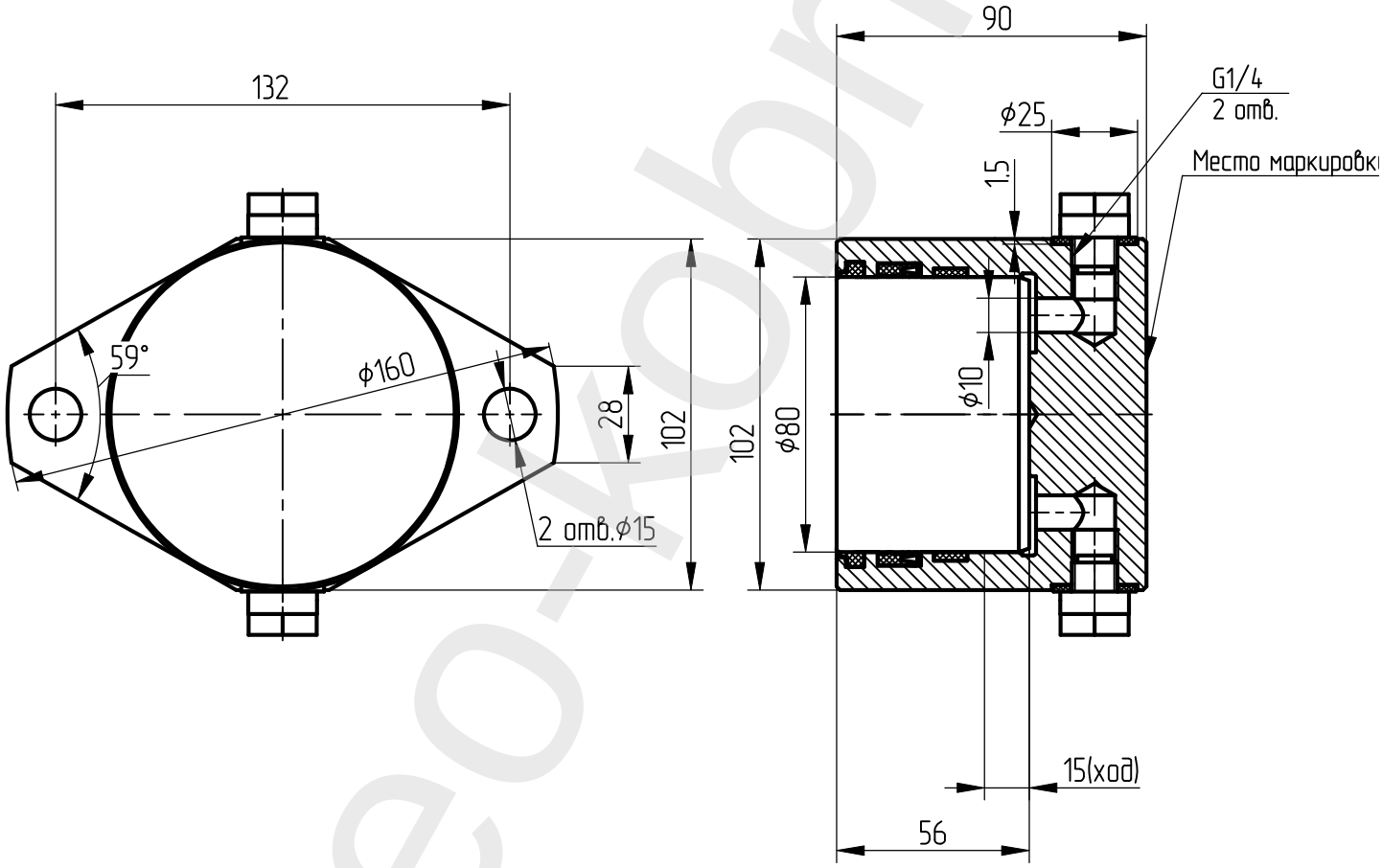

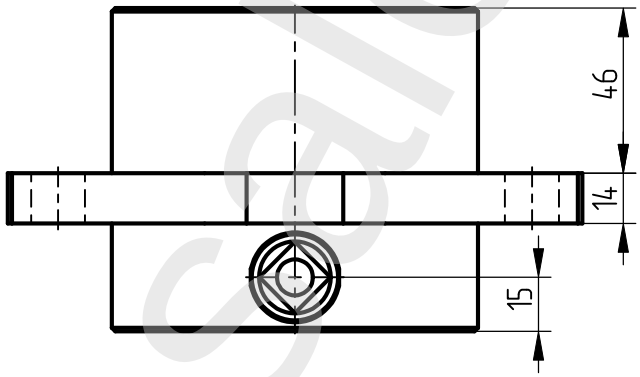

Применяемость: гидроцилиндр прижима каретки погрузчика производства ООО "Комбайновый завод "Ростсельмаш".

saleo-kobrin.by