Гидроцилиндр КГЦ1131.130-90-1020

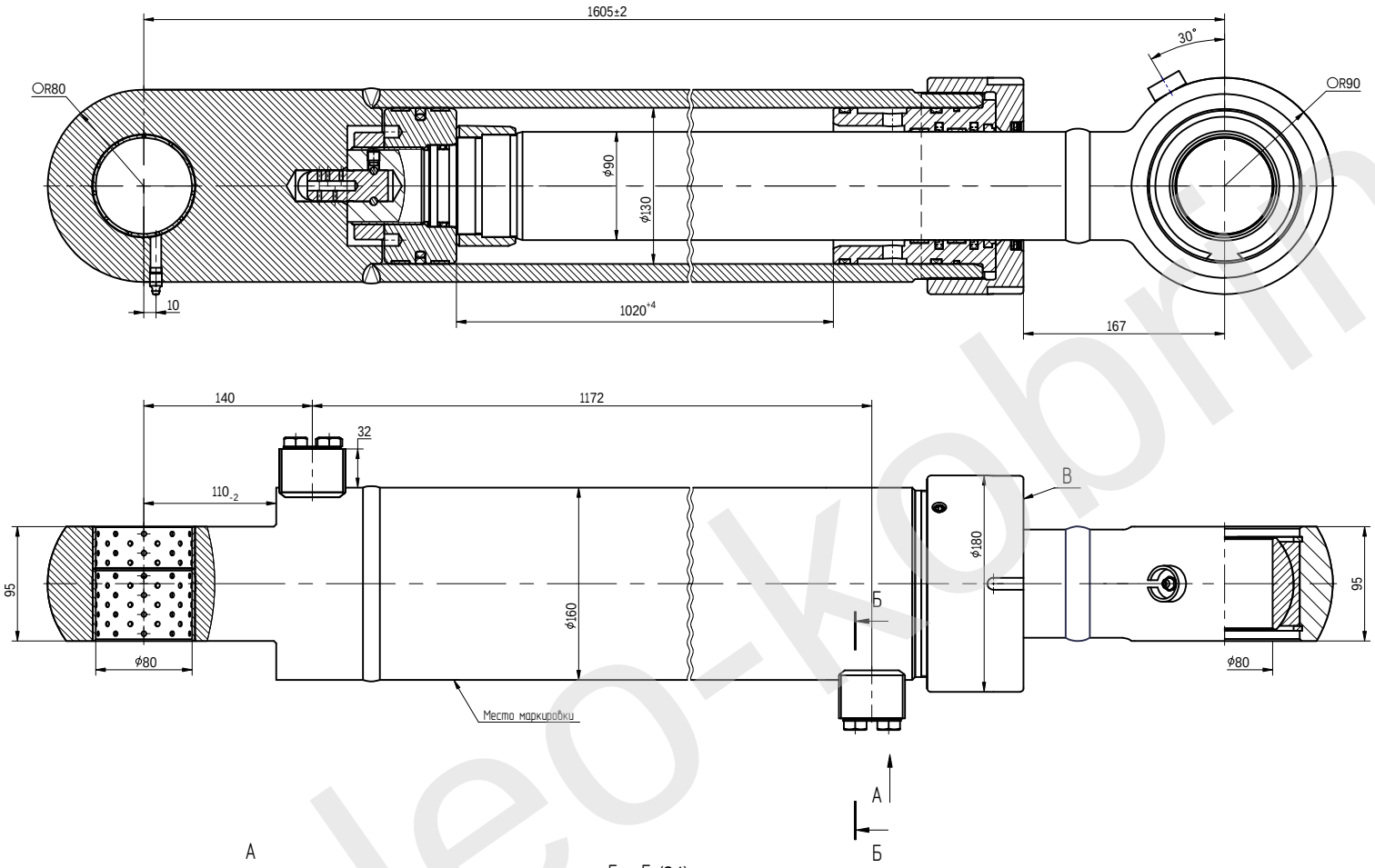

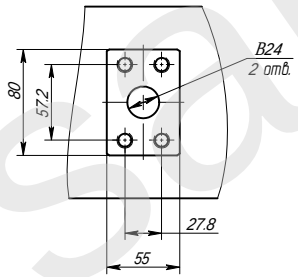

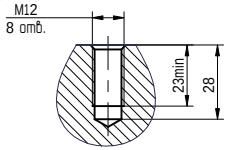

Уплотнения подвижных соединений фирм "Trelleborg" и "GAPI GROUP" .
Пример маркировки: КГЦ1131.130-90-1020, Ту, Ну, Ду,
Сделано в Беларуси.
Допускается маркировка на поверхн. В

Давление, МПа:	
номинальное	-32,
максимальное	-36,5.
Усилие на штоке, кН:	
толкающее	-403.5,
тянущее	-210.1,
Скорость, м/с	- 0.8...1.0
Масса, кг	- ≈187

Применяемость: гидроцилиндр ковша экскаватора XC251LC пр-ва ОАО "Амкодор"

saleo-kobrin.by