Гидроцилиндр КГЦ799.50-25-S

Давление, МПа:
номинальное –16
максимальное –20
Усилие на штоке, кН:
толкающее –29.8
тянущее –22.3

Уплотнения подвижных соединений компании "Trelleborg".
Пример маркировки: КГЦ798.63-30-200, Ту, Ну, Ду.

Рисунок 1

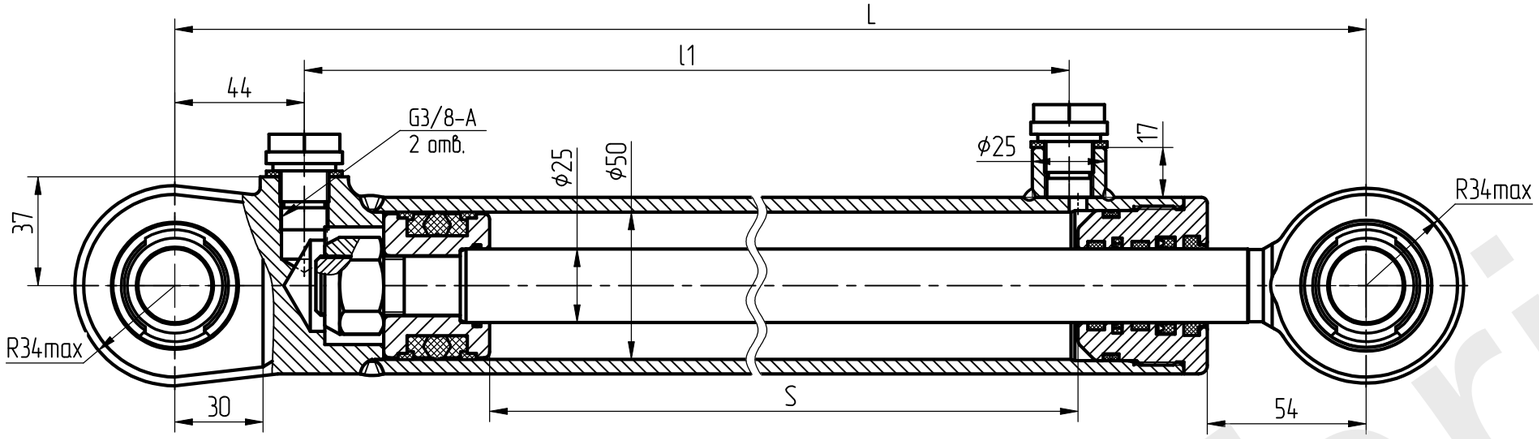

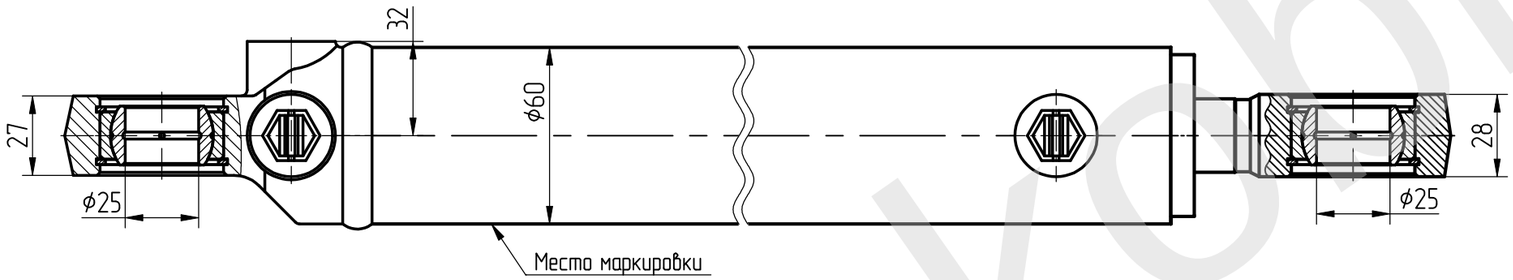

Рисунок 2 (1:2)
Остальное – смотри рисунок 1

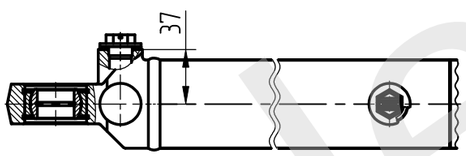

Рисунок 3 (1:2)
Остальное – смотри рисунок 1

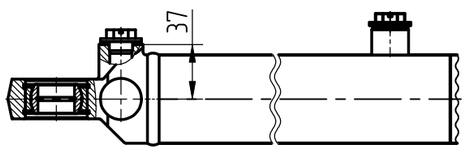

Обозначение	Рисунок	Размеры, мм					Масса, кг
		S		L		L1	
		номинал	пред. откл.	номинал	пред. откл.		
КГЦ799.50-25-200	1	200	+1.5	405	±1.5	260	5,6
КГЦ799-01.50-25-200	2	200		405		260	5,6
КГЦ799-02.50-25-250	3	250		455		310	6,2

Применяемость: Рулевое управления тракторов МТЗ-900/80/532/620/682/822/1221/920/82/1821/2022.

saleo-kobrin.by